

PËRMBLEDHJE JOTEKNIKE PËR AKTIVITETIN

“PRODHIM MOBILJESH”

(7.10 Veprimtaritë e lëndës së drurit, sipas shtojcës 1 të Ligjit 52/2020 “Për disa ndryshime në ligjin nr.10448, datë 14.07.2011, të ndryshuar”)

Subjekti "M. LEZHA" shpk

Adresa : SHKODER Zona Industriale, Rruga Levizja e Postribes, nr pasurie 11/200, zona kadastrale 8592

Shkurt 2025

Permbajtja

1. PERSHKRIMI I PROJEKTIT.....	3
2. OBJEKTIVAT E AKTIVITETIT	8
2.1 VENDODHJA E PROJEKTIT	9
3. PROCESI TEKNOLOGJIK.....	9

1. PERSHKRIMI I PROJEKTIT

Shoqeria “M.LEZHA ” shpk me Nr. NIPT-i J76504013C me adrese: SHKODER Zona Industriale, Rruga Levizja e Postribes, nr pasurie 11/205 dhe 11/206, zona kadastrale 8592 dhe administrator Z, MYFIT LEZHA , është regjistruar në QKB për ushtrimin e veprimtarisë në fusha të ndryshme ku përfshihet edhe: PRODHIM MOBILJESH”

Referuar shtojcës 1 të ligjit 52/2020 “PËR DISA NDRYSHIME NË LIGJIN NR. 10 448, DATË 14.7.2011, “PËR LEJET E MJEDISIT”, TË NDRYSHUAR”, aktiviteti klasifikohet për tu pajisur me Leje Mjedisi të tipit B;

7.10 Veprimtaritë e lëndës së drurit

b. Përveç rasteve të përmendura në kategori të tjera të kësaj Shtojce, prodhimi i produkteve të përbëra tërësisht apo kryesisht nga druri n.q.s. veprimtaria përfshin: sharrimin, shpimin, fërkimin me rërë, gdhendjen, tornimin, zdrukthimin, kujdesin ose trajtimin kimik të drurit.

1.1 PLANVENDOSJA ME KOORDINATAT E VENDIT SIPAS SISTEMIT KOORDINATIV GAUS KRUGE

Koordinatat e vendit sipas Sistemit Koordinativ GAUS KRUGE: 1942_GK_ZONE_4	PIKA	KOORDINATAT	
		X (E)	Y(N)
	A1.	4377995.35	4661730.61
	A2.	4377979.23	4661765.11
	A3.	4377966.41	4661782.63
	A4.	4377944.39	4661755.86

2. Certifikatat e pronësisë

REPUBLIKA E SHQIPËRISË
ZYRA E REGJISTRIMIT TE PASURISË SË PALUAJTSHME

ÇERTIFIKATË 715004
PËR VËRTETIM PRONËSIE

Zyra e Regjistrimit: SHKODER Zona Kadastrale Nr. 8592
Numri i Pasurisë: 41/206 Volumi: 18 Faqe: 185
Adresa e Pasurisë: L. ZONA INDUSTRIALE, SHKODER
Lloji i Pasurisë: TRUALL
Sipërfaqja Totale: 2137 m² (01412E E N.209110 E FR.0141207E E SH.2137E)
Nga kjo: Sa Truall: 2137 m² Nga kjo: Sa Ndërtesa: 522 m²
Nga pallat: Kuota e pjesëmarrjes: _____ % (P.209110 E N.209110 E 01)

KJO ÇERTIFIKATË LËSHOHET PËR TË VËRTETUAR QË

Zot (Zotëritarë)

Emri	Atësia	Mbiemri	Pjesa	Adresa
<u>SHOBIERIA "M. LERINA" Sh.P.R.</u>		<u>Sh.P.R.</u>		<u>SHKODER</u>

- është pronar i: PASURISË ME NR. 41/206

- janë bashkëpronarë sipas pjesëve më lart: _____

- është përfaqësues i familjes e cilë ka në pronësi: _____

- kultivimet e pasurisë janë: V 11/25 L 11/20, 21 J 11/1 P 11/1

Kjo certifikatë plotësohet në përputhje me Ligjin e Regjistrimit të Pasurive të Paluajtshme.

Kjo certifikatë lëshohet sipas kërkesës së parashtritur nga (n) interesuari (t) me datë 26.09.2013

Data e lëshimit të certifikatës: 26.09.2013



HARTA TREGUESE E REGJISTRIMIT



ZYRA E REGJISTRIMIT
TE PASURIVE TE PALUAJTSHME

SHKODER

HART. N. ZAMBAKU

AJENTIFIKIMI I PASURISE

ZONA KADASTRALE 8992 NR.PASURISE 11205

INDEKSI I HARTES SH-H-10 SHKALLA L. 5000

ADRESA E PASURISE: Rrethi SHKODER QY SHKODER

RrL. PIG Sh K Ap

BLKUFIZIMET

V 11205

L 11205/21

J 1111

P 1111

D02319_2013

PRONARIE

SHOQERIA "MILAZH"

S₁ = 2137 m² Shp₁

S_N = 922 m²



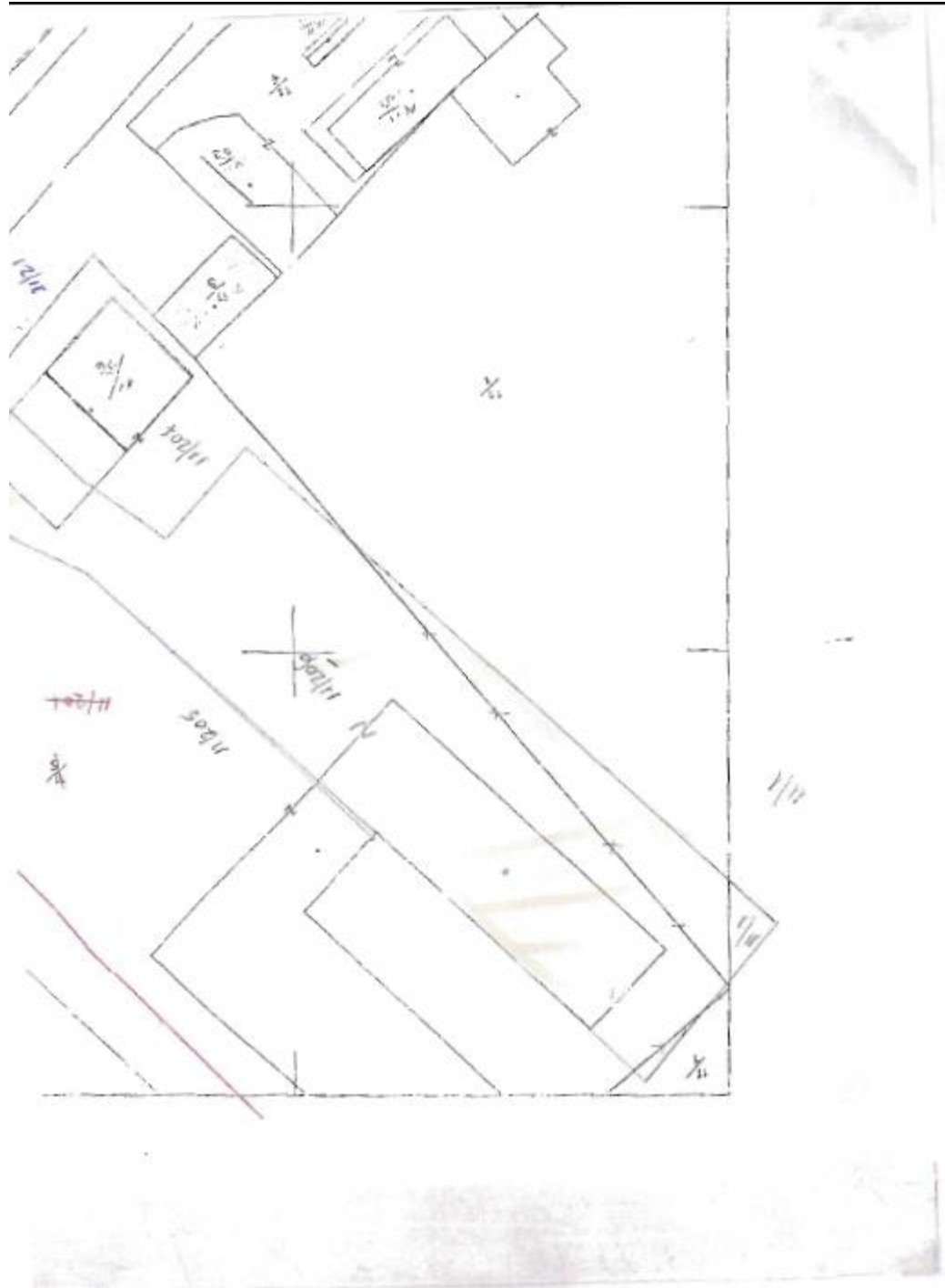



REPUBLIKA E SHQIPËRISË

ZYRA E REGJISTRIMIT TË PASURISË SË PALUAJTSHME

ÇERTIFIKATË
PËR VËRTETIM PRONËSIE

1113934

Zyra e Regjistrimit: SHKODËR Zona Kadastrale Nr.: 85/2
 Numri i Pasurisë: 11/205 Votimi: 18 Faza: 187
 Adresa e Pasurisë: SHKODËR
 Linqi i Pasurisë: TERRIT
 Sipërfaqja Totale: 3235 m² (tërheqja, rregullim dhe tregim e përmirësim)
 Nga kjo: Sa Tërheqje: 3235 m² (tërheqja, rregullim dhe tregim e përmirësim) Nga kjo: Sa Ndërtesa: 253.8 m²
 Nga pallat: Kuota e përcaktuar: 5% (përcaktuar sipas ligjit të 2007 për vlerën)

KJO ÇERTIFIKATË LËSHOHET PËR TË VËRTETUAR QË

Zot (Zotimtarë)

Emri	Atëria	Mbiemri	Pjesa	Adresa
<u>SHKËRRIA NA TERMOVIZOR</u>	<u>SHKËRRIA</u>	<u>NA TERMOVIZOR</u>	<u>3</u>	<u>SHKODËR</u>
<u>"M. 45248"</u>				

- është pronar i: SHKËRRIA NA TERMOVIZOR M.B. 11/205
- janë bashkëpronarë sipas pjesëve më lart
- është përfaqësues i familjes e cila ka në pronësi
- kufizimet e pasurisë janë: V: 11/205 L: 11/21 J: 11/206 P: 187

Kjo certifikatë plotësohet në përputhje me Ligjin e Regjistrimit të Pasurive të Paluajtshme.
 Kjo certifikatë lëshohet sipas kërkesës së paraqitur nga i (të) interesuari (n) më datë 18.02.2014 Nr. 3172

Data e lëshimit të certifikatës
18.02.2014



[Handwritten signature]

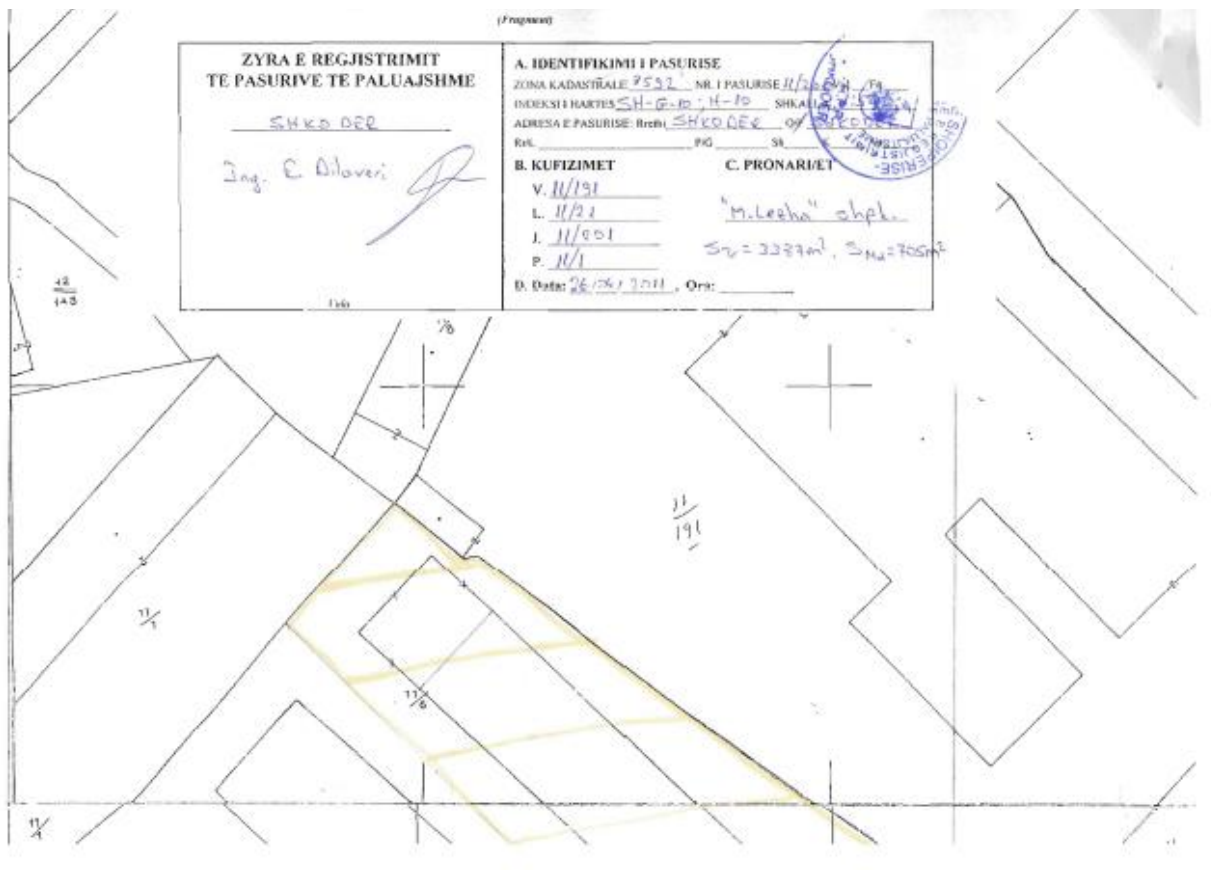

- **Klasifikimi bazuar ne ligjin 10448 datë 14.07.2011, të ndryshuar:**

Referuar shtojces 1 te ligjit 52/2020 “PËR DISA NDRYSHIME NË LIGJIN NR.10448, DATË 14.7.2011, “PËR LEJET E MJEDISIT”, TË NDRYSHUAR”, aktiviteti i Prodhimit te mobiljeve klasifikohet per tu pajisur me Leje Mjedisi te tipit B (Shtojca 1) 7.10 Veprimtaritë e lëndës së drurit.

Kompania do ndjekë dhe zbatoje me rigorozitet menaxhimin e cilësisë në të gjitha hallkat e aktivitetit. Për këtë arsye subjekti po ndjek procedurat per tu pajisur me Leje Mjedisi Tipi B, per vazhdimin e ushtrimit te aktivitetit te Prodhimit te mobiljeve .

2. OBJEKTIVAT E AKTIVITETIT

Objektivi i pare i ketij aktiviteti do te jete te identifikojë ndikimet e mundshme negative mjedisore ketij instalime te cilat jane:

- Emetimet ne ajer dhe zhurmat;
- Ndikimi ne flore/faune;
- Mbetjet e gjeneruara nga aktiviteti i punetoreve;
- Ndikime social-ekonomike;
- Ndikim ne cilesine e jetes ne qendrat e banuara;
- Ndikim ne rritjen e trafikut rrugor;

- Ndikim ne peizazhin e zones;

2.1 VENDODHJA E PROJEKTIT

Shoqeria “M.LEZHA ” shpk me Nr. NIPT-i J76504013C me adrese: SHKODER Zona Industriale, Rruga Levizja e Postribes, nr pasurie 11/205 dhe 11/206 , zona kadastrale 8592 dhe administrator Z, MYFIT LEZHA ushtron aktivitetin rodhim mobiljesh.

3. PROCESI TEKNOLOGJIK

Aktiviteti konsiston ne përpunimin e lendes drusore dhe prodhimin e mobilieve te te gjitha llojeve. Aktiviteti zhvillohet ne një sipërfaqe totale 5372 m² dhe godina me sipërfaqe 1291.7 m² . Ne godine janë përqendruar te gjitha makineritë qe përdoren gjate procesit te punës te renditura si me poshtë.

- Makine skuadrimi
- Freze
- Sharre shirit
- Trapano kolone
- Makine shkurtimi
- Trapan me shume punta
- Bordatrice
- Kopjatrice
- Makineri për ngjitje skelet
- Karrel
- Prese hidraulike

Te gjitha makineritë janë ne gjendje te mire teknike dhe përmbushin normat e EU.Si rezultat zhurmat qe krijohen respektojnë nivelet e ndotjes akustike. Ambienti ku zhvillohen proceset teknologjike është i pajisur me sistem ventilimi për te larguar gazet dhe pluhurat e dëmshme. Gjithashtu ambientet janë te pajisura me dritare te mëdha te hapshme qe bëjnë te mundur ajrosjen dhe sigurojnë ndriçim optimal. gjithashtu ne ambientet e brendshme është instaluar një sistem ndriçimi bashkëkohor. Gjate procesit te prodhimit , punëtoret përdorin maska mbrojtëse. Në territorin e objektit, infrastruktura inxhinjerieke është në gjendje të mire dhe sistemi i kanalizimeve, sistemi i furnizimit me uje dhe rrjeti elektrik janë në gjendje te mire. Furnizimi me ujë i subjektit bëhet nga rrjeti ekzistues i zonës dhe shpim individual. Gjithashtu janë marre masa për rastet e emergjencës si sigurimi ndaj rënies së zjarrit. Mirëmbahet me kujdes rrjeti i brendshëm i furnizimit me ujë dhe energji elektrike. Respektohen rigorizisht rregullat higjeno-

sanitare dhe të sigurimit teknik të punonjësve të subjektit duke mos ushtruar asnjë ndikim negativ në shëndetin e tyre. Subjekti ben menaxhimin e mbetjeve të ngurta si amballazhe si letra, qelq, mbetje teknologjike sipas legjislacionit ne fuqi. Subjekti bën pastrimin periodik te rrjetit të drenazhimit të ujit.

Kapaciteti i projektuar: 1 000 m³ ne vit

Eksperti i mjedisit

Prof. Dr. Anila Metiri

Nr . identifikues 279

Date.10.12.2024



Administratori i M.LEZHA shpk

Myfit Lezha



REPUBLIKA E SHQIPËRISË
MINISTRIA E MJEDISIT

Nr. 11676 Prof.

Tiranë, më 10.12 2014

Nr. identifikues 279

CERTIFIKATË

Në mbështetje të Vendimit të Këshillit të Ministrave Nr. 122, datë 17.02.2011 Për një ndryshim në Vendimin Nr. 1124, datë 30.7.2008, të Këshillit të Ministrave, "Për miratimin e rregullave të procedurave dhe kritereve për pajisjen me certifikatën e specialistit, për vlerësimin e ndikimit në mjedis dhe auditimin mjedisor":

ZNY. ANILA NEZIRI

Çertifikohet për hartimin e raporteve të vlerësimit të ndikimit në mjedis, për të kryer auditimin mjedisor, për hartimin e ekspertizave për probleme mjedisore dhe thirrjen si ekspert për të vlerësuar një raport të vlerësimit të ndikimit në mjedis ose rezultatet e një auditimi.

MINISTRI

Lefter KOKA

