Date 9/ 01/ 2018

NJOFTIM

Drejtuar : Agjencise Kombetare te Mjedisit

Lenda: Kerkese per zhvillimin e procedures se degjeses me publikun

Shoqeria "GAMA + M.B.M" Sh.p.k njofton Agjencine Kombetare te Mjedisit per zhvillimin e procedures se informimit te publikut per aplikimin per leje mjedisi te tipit B per instalimin:

"Industritë prodhuese të komponentëve elektrike", ID 9.2 Prodhimi i pajijeve elektrike nqs nuk janë përmendur diku tjetër në këtë Shtojcë – Kapaciteti kufi për lejet e tipit B – Të gjitha instalimet, me vendndodhje Autostrada Durrës – Tiranë km 11, Objekt me numër 39/26, Zona Kadastrale 1242, Koxhas, Xhafzotaj, Durrës.

Ky njoftim hartohet Referuar VKM 419, date 25.06.2014 , Për miratimin e kërkesave të posaçme për shqyrtimin e kërkesave për leje mjedisi të tipave A, B dhe C, për transferimin e lejeve nga një subjekt te tjetri, të kushteve për lejet respektive të mjedisit, si dhe rregullave të hollësishme për shqyrtimin e tyre nga autoritetet kompetente deri në lëshimin e këtyre lejeve nga QKB-ja", kreu VI "Informimi dhe pjesemarrja e publikut per aplikimin per leje mjedisi te tipit A dhe B", bashkangjitur gjeni dokumentacionin e kerkuar, sipas pikes 2 te ketij kreu:

a) Informacion nëse kërkesa do të jetë për "**Aplikim për leje mjedisi të tipit A ose të tipit B**" apo "Aplikim për ndryshim thelbësor në kushtet e lejes së mjedisit të tipit A ose të tipit B".
b) Të dhënat e ekstraktit të QKR-së;
c) Adresën e vendndodhjes së instalimit;
d) Përshkrimin e veprimtarisë që parashikohet të zhvillohet në instalim;
e) Një përshkrim të elementeve të listuara në formularin informues;
f) Përmbledhjen joteknike të raportit të vlerësimit të ndikimit në mjedis në nivel kombëtar ose ndërkufitar, kur kërkohet procedura e VNM-së;
g) Konsultimet ndërkufitare, kur kërkohet sipas legjislacionit në fuqi;
h) Autoritetin vendimmarrës për dhënien e aktit të miratimit të lejes së mjedisit, procedurat dhe afatet që do të ndiqen;
i) Adresën e AKM-së, ku publiku mund të dërgojë komentet dhe sugjerimet e tij, me shkrim apo në formë elektronike, brenda 20 (njëzet) ditëve nga data e njoftimit.

Perfaqesuesi Ligjor i Shoqerise

"GAMA + M.B.M" Sh.p.k

Armir Mustafaraj

IMPORT - EXPORT
GAMA + M.B.M
Shpk
Durres - Tirane - Km 11

a. Kerkesa per vendosjen ne funksionim te instalimit "Linje per prodhimin e pajisjeve elektrike si furra,soba, banake ,artikuj te ndryshem guzhine restorantesh,baresh,fast foodesh,furra bukash" eshte per aplikim **per leje te re mjedisore te tipi B**, sipas Shtojces 1, te Ligjit Nr. 60/2014, date 19.6.2014 Për një ndryshim në ligjin nr. 10 448, date 14.7.2011 "Për lejet e mjedisit" të ndryshuar", "Industritë prodhuese të komponentëve elektrike", ID 9.2 Prodhimi i pajijeve elektrike nqs nuk janë përmendur diku tjetër në këtë Shtojcë – Kapaciteti kufi për lejet e tipit B – Të gjitha instalimet

b. **TE DHENAT E EKSTRAKTIT TE QKB-SE**

EKSTRAKT I REGJISTRIT TREGTAR PËR TË DHËNAT E SUBJEKTIT "SHOQËRI ME PËRGJEGJËSI TË KUFIZUAR"

GJENDJA E REGJISTRIMIT

1. Numri unik i identifikimit të subjektit (NUIS)	K41605501F	
2. Data e Regjistrimit	05/04/2004	
3. Emri i Subjektit	OAMA + M.H.M	
4. Forma ligjore	SHPK	
5. Data e themelimit	25/03/2004	
6. Kohëzgjatja	Nga: 25/03/2004	
7. Zyra qendrore e shoqërisë në Shqipëri	Durrës Xhafzotaj KOXHAS Autostrada Durrës - Tiranë, Km 11, Objekt me numer 3926, Zona Kadastrale 1242	
8. Kapitali	38.968.200,00	
8.1 Numri i përgjithshëm i kuotave	100,00	
9. Objekti i aktivitetit	Tregtimi me shumicë e pakicë, brenda dhe jashtë vendit, import eksport dhe prodhimin e mallrave të ndryshme industriale, bujqësore, elektroshtëpiake, ndërtimore, druesore, elektrike, pjesë këmbimi e aksesore për artikujt elektroshtëpiake, makineritë bujqësore e industriale si dhe të pajisjeve për bar e restorant.	
10. Administratori/ët	Armir Mustafaraj	
10.1 Afati i emërimit	Nga: 20/05/2016	Deri: 20/05/2021
11. Procedura e emërimit nëse ndryshon nga parashikimet ligjore		
11.1 Kufizimet e kompetencave (nëse ka)		
12. Ortakët	ArmirMustafaraj	
12.1 Vlera e kapitalit	Para: 18.163.941,00	Natyre:
12.2 Numri i pjesëve	50,50	
12.3 Pjesëmarrja në përqindje (%)	50,50	
- Të përfaqësuarit, (Përfaqësuesi vetëm nëse zotëron kuotën si përfaqësuesi)		
13. Ortakët	IdirMyshketa	
13.1 Vlera e kapitalit	Para: 17.804.259,00	Natyre:
13.2 Numri i pjesëve	49,50	

13.3 Pjesëmarrja në përqindje (%)	49,50
- *Të përfaqësuarit, (Plotësohet vetëm nëse zotëron kuotën si përfaqësues)*	
14. Vende të tjera të ushtrimit të aktivitetit	Durres Xhafzotaj KOXHAS Fshati Koxhas AA 384 OA
15. Të dhëna që njoftohen vullnetarisht	Emri Tregtar: OAMA + M.B.M Telefon: 06/2069174
16. Statusi:	Aktiv

Lista e Dokumenteve:
Vendim i asamblese se pergjithshme
Dokumenti i autorizimit

Regjistrimi Fillestar:

Datë: 18/12/2017

Emri, Mbiemri, Nënshkrimi
(i nëpunësit të sportelit)

c. ADRESA E VENDNDODHJES SE INSTALIMIT

Emri i instalimit/impiantit[1]	**Linje per prodhimin e pajisjeve elektrike si furra, soba, banake, artikuj te ndryshem guzhine restorantesh, baresh, fast foodesh, furra buke**
Adresa ku ndodhet apo do të ngrihet instalimi/impianti	Durres Xhafzotaj KOXHAS Autostrada Durres - Tirane , Km 11, Objekt me numer 39/26, Zona Kadastrale 1242

[1] Përshkruaj titullin sipas kollonës 1 të Shtojcës 1 të Ligjit Për lejet e mjedisit

<table>
<tr>
<td>Koordinatat e vendit sipas Sistemit Koordinativ GAUS KRUGE: 1942_GK_ZONE_4</td>
<td>
<table>
<tr><th colspan="3">Kordinatat ku eshte instaluar Linja teknologjike</th></tr>
<tr><th colspan="3">Zona ku zhvillohet aktivitet</th></tr>
<tr><td>1</td><td>4582410.57</td><td>4380121.31</td></tr>
<tr><td>2</td><td>4582515.17</td><td>4380133.72</td></tr>
<tr><td>3</td><td>4582517.34</td><td>4380188.08</td></tr>
<tr><td>4</td><td>4582390.02</td><td>4380179.05</td></tr>
<tr><td>Qender</td><td>4582458.99</td><td>4380147.64</td></tr>
</table>
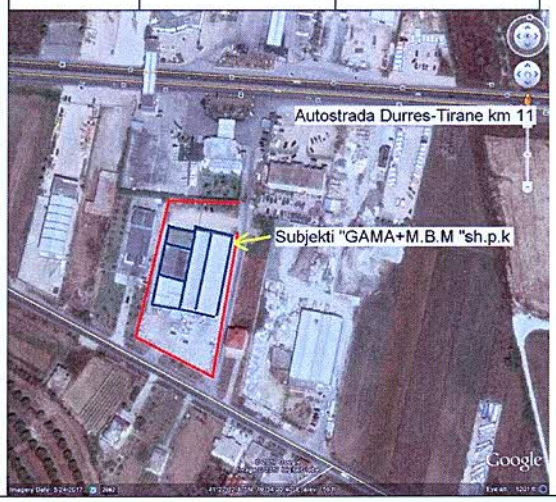

</td>
</tr>
<tr>
<td>Kategoritë e aktiviteteve/veprimtarive industriale të cilat duhet të kërkojnë leje mjedisi [2]</td>
<td>"Industritë prodhuese të komponentëve elektrike", ID 9.2.</td>
</tr>
<tr>
<td>Kapaciteti i projektuar</td>
<td>"Industritë prodhuese të komponentëve elektrike", ID 9.2 Prodhimi i pajijeve elektrike nqs nuk janë përmendur diku tjetër në këtë Shtojcë – Kapaciteti kufi për lejet e tipit B – Të gjitha instalimet</td>
</tr>
</table>

[2] Shkruani kodet e specifikuara në kollonën 2 (e emërtuar ID) dhe aktivitetet e specifikuara në kollonën 3 (Veprimtaria) të përcaktuara në Shtojcën 1 të Ligjit për Lejet e Mjedisit. Nëse instalimi përfshin disa aktivitete të lidhura me IPPC, është e nevojshme për të shënuar secilin prej tyre me një kod. Kodet duhet të jenë të ndara qartë.

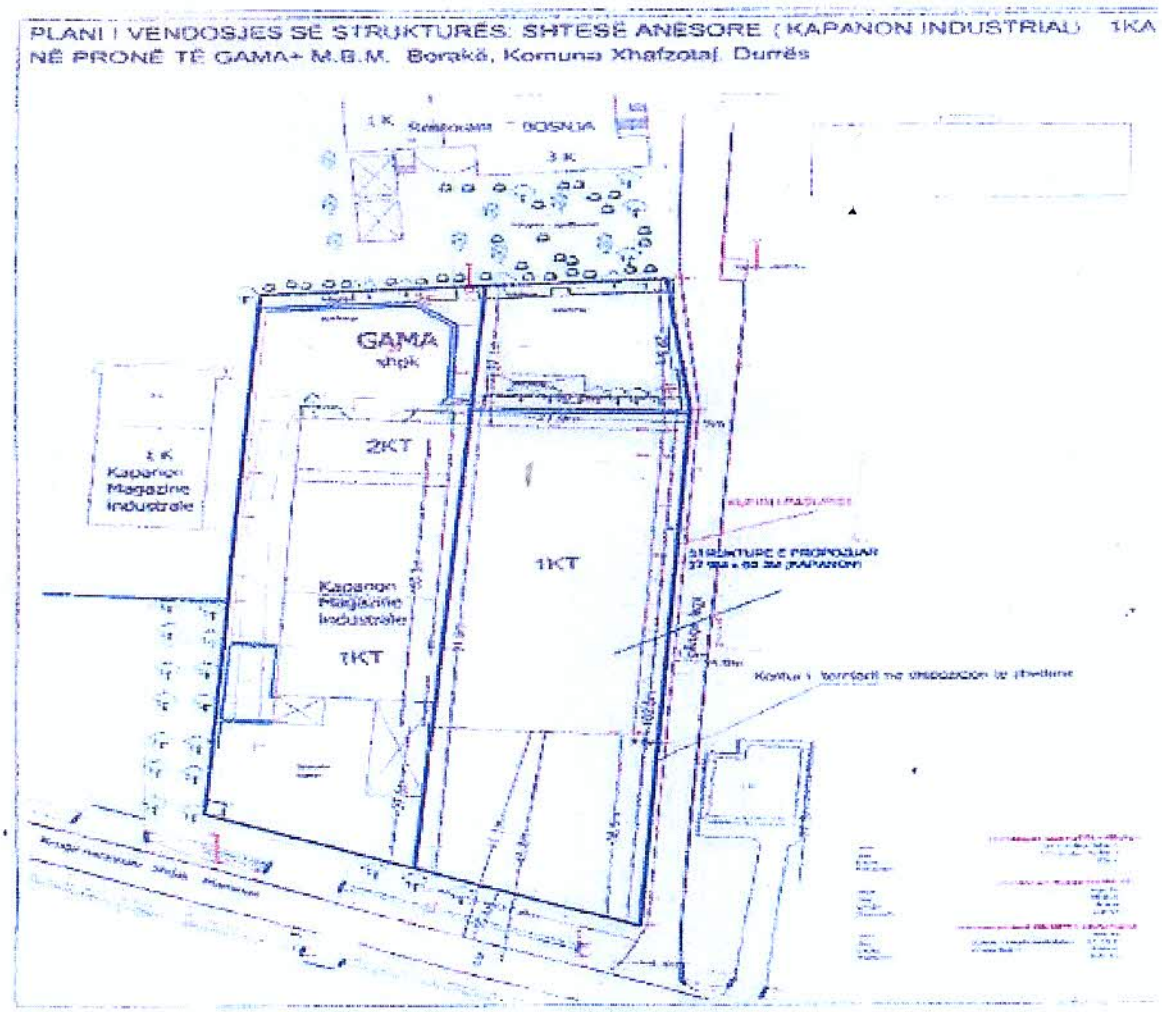

d. PERSHKRIMI I VEPRIMTARISE QE PARASHIKOHET TE ZHVILLOHET

AKTIVITETI:	Linje per prodhimin e pajisjeve elektrike si furra, soba, banake, artikuj te ndryshem guzhine restorantesh, baresh, fast foodesh, furra buke
Adresa: ,	Durres Xhafzotaj KOXHAS Autostrada Durres - Tirane , Km 11, Objekt me numer 39/26, Zona Kadastrale 1242
Subjekti:	**"GAMA + M.B.M" Sh.p.k**
Administrator:	Armir Mustafaraj
Celular	069 206 9174

- **Hyrje**

Profili i shoqërisë "GAMA + M.B.M" per linjen e prodhimit te pajisjeve elektrike