

RAPORT TEKNIK

PËR AKTIVITETIN

DEPOT E SKRAPIT TË HEKURIT, PËRFSHIRË ATO NGA AUTOMJETET.



Klasifikimi i subjekti sipas ligjit Nr. 10 440 datë 07.07.2011 “Për Vlerësimin e Ndikimit në Mjedis”, Shtojca II Projektet që i nënshtrohen procedurës paraprake të Vleresimit të Ndikimit në Mjedis.

SHTOJCA II: PIKA 11. PROJEKTE TE TJERA, D)DEPOT E SKRAPIT TË HEKURIT, PËRFSHIRË ATO NGA AUTOMJETET.

INVESTITORI: MUSTAFA YMERI PF.

ADRESA ELBASAN LABINOT FUSHE XIBRAKE FSHATI XIBRAKE, NDERTESA

NGJITUR ME ISH REZERVAT E SHTETIT

Raporti Teknik i projektit:

- *Qëllimit i projektit të propozuar;*
- *Planimetria e vendodhjes së projektit, ku të pasqyrohen në hartën topografike kufijtë e sipërfaqes, të shoqëruar me koordinatat sipas sistemit Gaus Kruge, fotografi dhe të dhëna për përorimin egzistues të sipërfaqes që do të përdore përkohësisht ose përherë nga projekti, gjatë fazës së ndërtimit ose funksionimit të veprimtarisë;*
- *Informacion për qendrat e banuara në zonën ku propozohet të zbatohet projekti, shoqëruar me fotografi dhe të dhëna për distancën e tyre nga vendodhja e projektit të propozuar, si dhe përcaktimin e njësisë së qeverisjes vendore që administron territorin ku propozohet projekti;*
- *Skica dhe planimetritë e objekteve të përdorimit dhe strukturave të projektit;*
- *përshkrimin e proceseve ndërtimore dhe teknologjike, përfshirë kapacitetet prodhuese / përpunuese, sasitë e lëndëve të para dhe produkteve përfundimtare të projektit;*
- *Informacion për infrastrukturën e nevojshme për lidhjen me rrjetin elektrik, furnizimin me ujë, shkarkimet e ujrave të ndotur dhe mbetjeve, si dhe informacionin për rrugët egzistuese të aksesit apo nevoja për hapjen e të rrugëve të reja;*
- *Programin për ndërtimin, kohëzgjatjen e ndërtimit, kohëzgjatjen e planifikimit të funksionimit të projektit, kohën e mundëshme të përfundimit të funksionimit të projektit dhe sipas rastit, edhe fazën e planifikuar të rehabilitimit të sipërfaqes pas mbarimit të funksionimit të projektit;*
- *Lëndët e para që do të përdoren për ndërtimin dhe mënyra e sigurimit të tyre (materialet ndërtimit, uji dhe energjia)*

- *Informacion në lidhje të mundëshme të projektit me projekte të tjera egzistuese përreth pranë zonës së projektit;*
- *Informacion për alternativat e marra në konsiderat për sa i takon përzgjedhjes së vendodhjes së projektit dhe teknologjisë që do të përdoren;*
- *Të dhëna për përdorimin e lëndëve të para gjatë funksionimit, përfshirë sasinë e ujit të nevojshëm, të energjisë, lëndëve djegëse dhe për mënyrën e sigurimit të tyre;*
- *Aktivitete të tjera që mund të nevojiten për zbatimin e këtij projekti, si ndërtimi i kampeve apo rezidecave etj;*
- *Informacion për lejet, autorizimet dhe liçencat e nevojshme për projektin, në përputhje me përcaktimet e bëra në legjislacionin në fuqi, si dhe institucioneve kompetente për lejimin / autorizimin / liçencimin e projektit;*
- *Kopje të lejeve, autorizimeve dhe liçencave që disponon zhvilluesi për projektin e propozuar, në përputhje me përcaktimet e bëra në legjislacionin në fuqi, si dhe institucione ve kompetente për lejimin / autorizimin / liçencimin e projektit.*

Qëllimit i projektit të propozuar;

Subjekti kerkon te zhvilloj aktivitetin “Depo e skrapit te hekurit perfshire ato nga automjetet” me perfaqesues ligjor z. Mustafa Ymeri me Emër Tregtar Mustafa Ymeri P/F i regjistruar prane Qendres Kombetare te Regjistrimit me date 25.1.2007, me numer NIPTI K72729216B. Ky subjekt ushtron aktivitetin”demolim makinash, pjese makinash”, ne adresen Elbasan Labinot fushe Fshati Xibrake, ndertesa ngjitur me ish Rezervat e Shtetit. Siperfaqja ku do kryej aktivitetin eshte afer rruges kryesore. Subjekti zhvillon aktivitetin, dhe ne funksion te ketij aktiviteti kerkon te pajiset me VNM-Paraprake per ushtrimin e aktivitetit “Depo e skrapit te hekurit perfshire ato nga automjetet”

Kordinatat Gaus-Kruger.

pikat	X	Y
1	4432497.58	4558904.8
2	4432519.06	4558909.45
3	4432536.88	4558888.8
4	4432499.45	4558884.61

Planimetria e vendodhjes së projektit, ku të pasqyrohen në hartë topografike kufijte e siperfaqes të shoqëruar me koordinatat, sipas sistemit koordinativ GAUS KRUGER, fotografi dhe te dhena per perdorim ekzistues te siperfaqes qe do te përdoret përkohesisht apo perhere nga projekti, gjate fazes se ndertimit apo funksionimit te veprimtarise;

Ortofoto e vendodhjes.

PLANI I VENDOSJES SE OBJEKTIT PER AKTIVITETIN "MAGAZINIM RIKUPERIM HEKURISHTESH / SKRAPEVE TE METALIT DHE CMONTIM I MBETJEJE NGA MOTORRET E MAKINAVE"
 PER Z. MUSTAFA YMERI NE FSHATIN XIBRAKE, NJESIA ADMINISTRATIVE LABINOT FUSHE,
 BASHKIA ELBASAN, NR.ZK.3864, ME TRUALL 650.4 m² DHE OBJEKT 205.8 m²

HARTA KADASTRALE E PRONES (OBJEKTIT) Shkalla 1:500

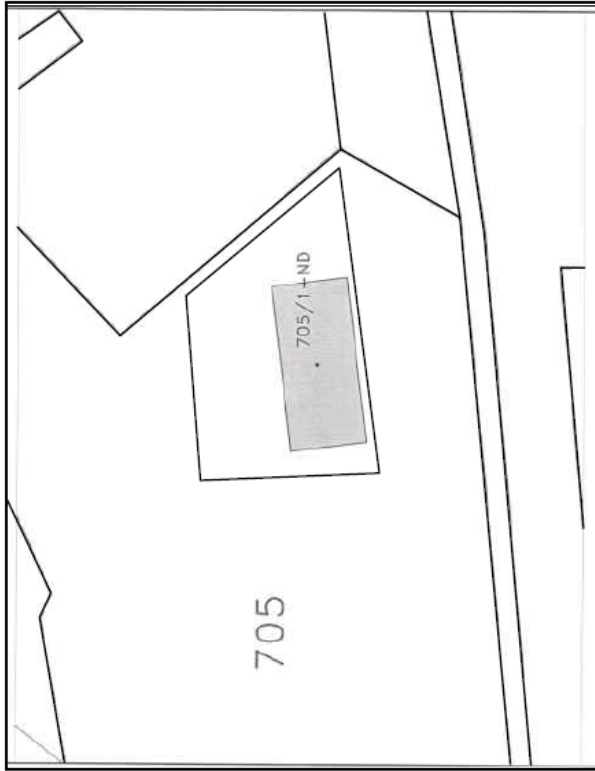

PLANI I VENDOSJES SE TRUALLIT DHE OBJEKTIT Shkalla 1:1000

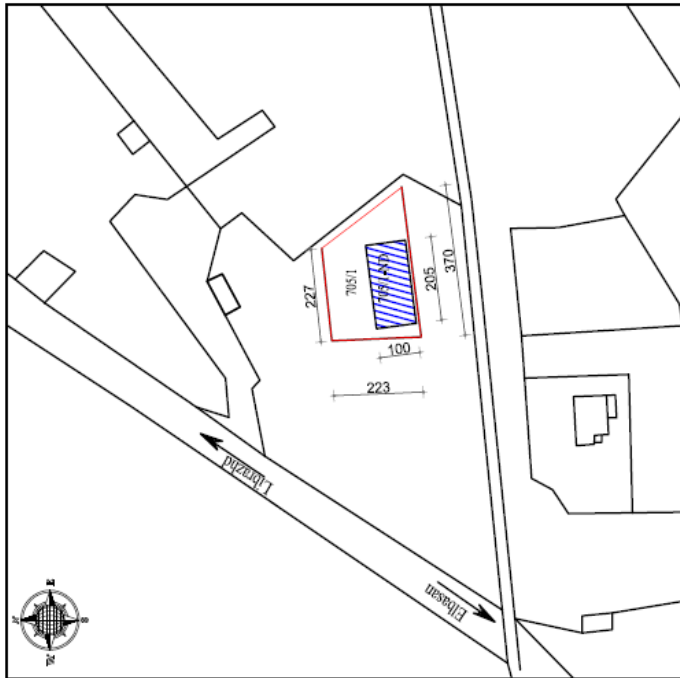

KATEGORIA E PËRDORIMIT TE TOKES: TRUALL (OBJEKT I KATI)	650.4	m ²
LLOJTI I STRUKTURES: STRUKTURE BETONARME, KOLLONA, MUR E TULLE		
PRONAR OBJEKTIT: MUSTAFA YMERI		
SIPERFAQJA TOTALE E PASHURISE (TRUALL) ME NR. 705/1	650.4	m ²
SIP. TOTALE E STRUKTURES EKZISTUESE NDIERTESE ME NR.705/1+ND	205.8	m ²

Kufizimet e prones;
 ZK. 3864;
 Veriu - 705
 Lindja - 705
 Jugu - 705
 Perëndimi - 705

Objekti i kat
 Kufi Prone

Truall ne pronesi

SKEMA E VENDOSJES SE OBJEKTIT NE ORTOFOTO



OBJEKTI	KANIBOCOLA E OBJEKTIT	MAGAZINIM RIKUPERIM HEKURISHTESH
LENDESHIA	NUMERI	BASHKIA ELBASAN
PERENTIMI	NUMRI	PLANI I VENDOSJES SE OBJEKTIT
FORKUSHTIMI	NUMRI	MUSTAFA YMERI
TRUALLI	NUMRI	705/1+ND
SKALA	NUMRI	1:500
DATA	NUMRI	2022

Katja



REPUBLIKA E SHQIPËRISË
ZYRA E REGJISTRIMIT TE PASURISË SË PALUAJTSHME

ÇERTIFIKATË 1456523
PËR VËRTETIM PRONËSIE

Zyra e Regjistrimit Z.V.R.P.P. ELBASAN Zona Kadastrale Nr. 3864
 Numri i Pasurisë 705/1 Volumi 5 Faqe 22
 Adresa e Pasurisë ELBASAN, XIBRAKE
 Lloji i Pasurisë TRUALL
 Sipërfaqja Totale 650.4 m2
 Nga kjo : Sa Truall 650.4 m2 Nga kjo : Sa Ndërtesa _____
 Nqs pallat : Kuota e pjesëmarrjes _____ %

KJO ÇERTIFIKATË LËSHOHET PËR TË VËRTETUAR QË

Zoti (Zotërinjtë)				
Emri	Atësia	Mbiemri	Pjesa	Adresa
Mustafa	Myfit	Ymeri	1/1	
_____	_____	_____	_____	_____
_____	_____	_____	_____	_____
_____	_____	_____	_____	_____
_____	_____	_____	_____	_____

- është pronar i pasurisë Nr. 705/1
 - janë bashkëpronarë sipas pjeseve më lart _____
 - është përfaqësues i familjes e cila ka në pronësi _____
 - kufizimet e pasurisë janë : V _____, L _____, J _____, P _____

Kjo çertifikatë plotësohet në përputhje me Ligjin e Regjistrimit të Pasurive të Paluajtshme.
 Lëshuesi i çertifikatës
 REGJISTRUESI
 (_____ Gentian Dymyshi _____)

Kjo çertifikatë lëshohet sipas kërkesës së paraqitur nga i (të) interesuari (t) më datë 02/09/2020 Nr. 16738
 Data e lëshimit të çertifikatës
 _____ 27/10/2020 _____





HARTA KADASTRALE

(Fragment)

AGJENCIA SHITETERORE E KADASTRES
DREJTORIA VENDORE

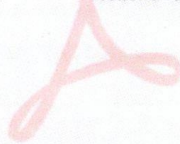
ELBASAN
Digitally signed by
Gentian Dyrmynshi
DREJTOR
Date: 2020.10.28
09:55:16 +02'00'



Vula/Firma

A. IDENTIFIKIMI I PASURISE

ZONA KADASTRALE 3864 NR.PASURISE 705/1 VOL. _FQ.
INDEKSI I HARTES K-34-101-135-A SHKALLA 1:2500
ADRESA E PASURISE: RRETHI ELBASAN Q/T XIBRAKE
RR/L _____ P: _____ SH: _____ K _____ Ap _____

B. KUFIZIMET

V. 705/2
L. 705/2
J. 705/2
P. 705/2

C. PRONARI

Mustafa Myfit Ymeri

D.DATA 20/10/2020 ORA.10:00

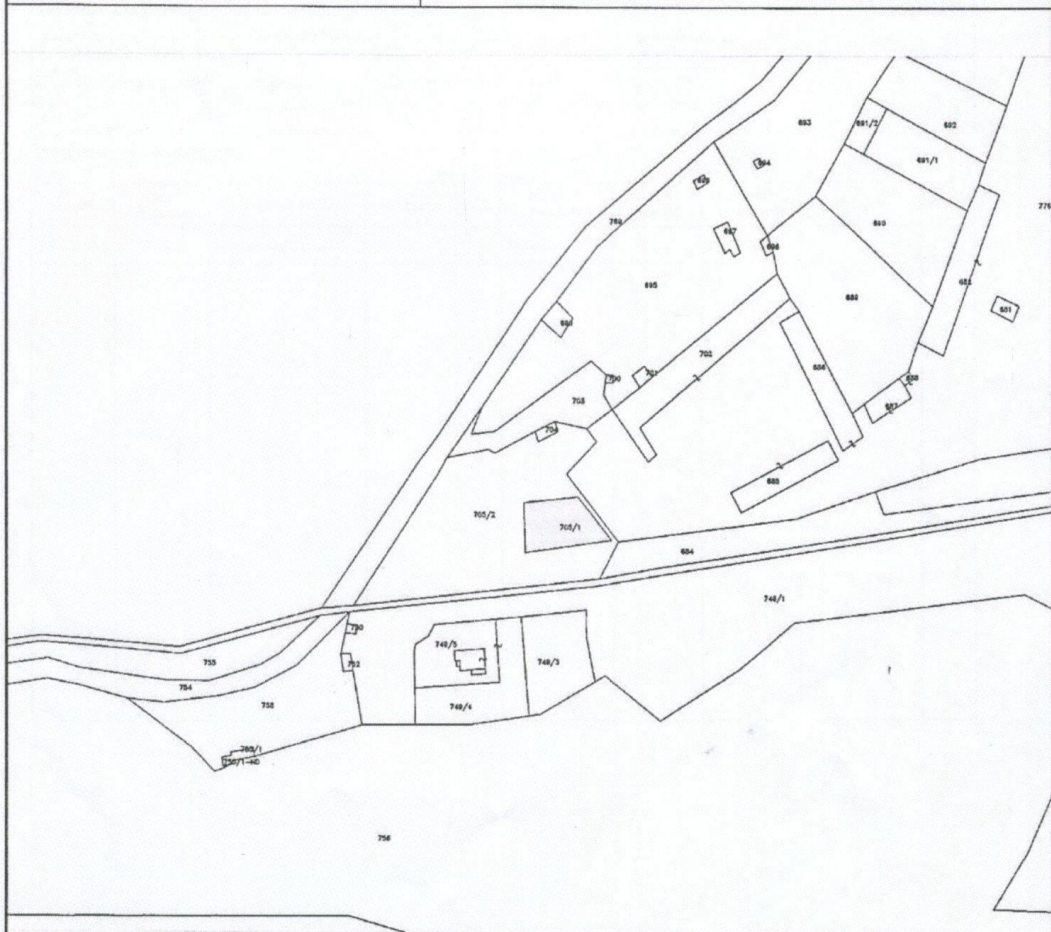

Triall = 650.4m²

Inz. Petro Ranxha

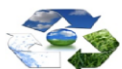

GREEN-STUDIO

Adresa:Lagja 7 Rr Hajdar Demiri Durres
Cel +355 69 37 67 595
E-mail:green-studio@hotmail.com

Green-Studio

Shëruar nga V. K. M. Nr. 519, Datë 7.11.1994

KARTELA E PASURISË SË PALUAJTSHME

SEKSIONI I IDENTIFIKIMIT TE PASURISË

Vol. 5 , Fq. 22

Zona kadastrale: 3864 NR. i PASURISË: 705/1

--> Vijon nga: Vol. _____ , Fq. _____

Indeksi i Hartës: K-34-101-135-A

Vijon në: Vol. _____ , Fq. _____ deri në: Vol. _____ , Fq. _____

Adresa e Pasurisë: Rrethi ELBASAN Q/F XIBRAKE

PËRFUNDIMTARË(data): _____

Rr/L _____ P/G _____ SH _____ K _____ Ap _____

B - SEKSIONI I PËRSHKRIMIT TË PASURISË

Përshkrim i veçantë:

Lloji i Pasurisë: TRUALL Brenda V.K.N. : PO , Ref: PL.

Sip. Totale e Pasurisë:	Nga Sip. Totale: sa Truall	Nga Sip. Truall: sa Ndërtesë	Për pjesën e përbashkët: PALLAT Kuota e pjesëmarrjes: _____% Nr i Pasurisë (pallat): _____ Vol _____ Faq _____
1. <u>650.4</u> m2 Ref. <u>00000359</u>	1. <u>650.4</u> m2 Ref. _____	1. _____ m2 Ref. _____	
2. _____ m2 Ref. _____	2. _____ m2 Ref. _____	2. _____ m2 Ref. _____	
3. _____ m2 Ref. _____	3. _____ m2 Ref. _____	3. _____ m2 Ref. _____	
4. _____ m2 Ref. _____	4. _____ m2 Ref. _____	4. _____ m2 Ref. _____	

C - SEKSIONI I PRONËSISË

Nr. dok	Data regjistrimit	Emri Atësia Mbiemri	Nr. pasap	I/F/B	Adresa e Pronarit	Shuma e paguar	Data e lësh. Certifikatës	Shënime	Firma
00000360	27/10/2020	Mustafa Myfit Ymeri		I	ELBASAN		27/10/2020	VKM	

D - SEKSIONI I QIRAVE, NË PËRDORIM, MARREVEESHJEVE KUFIZUESE,
SERVITURAVE DHE INTERESAVE TE TJERA

Nr. Dok	Data regjistrimit	Tipi	Përshkrimi	Data e Lësh. Çertifikatës	Shënime	Firma

E - SEKSIONI I HIPOTEKAVE, VENDIMEVE TE GJYKATES, KUFIZIMEVE, ETJ.

Nr. Dok	Data regjistrimit	Tipi	Përshkrimi	Data e Lësh. Çertifikatës	Shënime	Firma



REPUBLIKA E SHQIPËRISË MINISTRIA E DREJTËSISË
ZYRA QËNDRORE E REGJISTRIMIT TË PASURIVE TË PALUAJTSHME
ZYRA VENDORE E REGJISTRIMIT TË PASURIVE TË PALUAJTSHME ELBASAN

Adresa: ELBASAN

ELBASAN , më 28/10/2020

SHËNIM: Kjo kopje kartele në A4, ka fuqi të njëjtë me origjinalin e ndodhur në zyrën tonë
Në regjistrin Vol 5 , Faqe 22 , Zona Kadastrale 3864 Qyteti ELBASAN

REGJISTRUESI

Gentian Dymyshi



Kordinatat Gaus-Kruger.

pikat	X	Y
1	4432497.58	4558904.8
2	4432519.06	4558909.45
3	4432536.88	4558888.8
4	4432499.45	4558884.61



Adresa: Lagja 7 Rr Hajdar Demiri Durres
Cel +355 69 37 67 595
E-mail: green-studio@hotmail.com

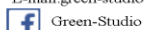

Foto



Informacion per qendrat e banuara ne zonen ku propozohet te zbatohet projekti, shoqeruar me fotografi dhe te dhena per distancen e tyre nga vendodhja e projektit te

propozuar, si dhe percaktimin e njesise se qeverisjes vendore qe administroin territorin ku propozohet projekti ;

Me kërkesë të aktivitetit Mustafa Ymeri P/F po përpilohet studimi i gjendjes së zonës në të cilën do të kryhet aktiviteti i depos se skrapit me vendodhje Xibrake Elbasan. Fshati i afert me aktivitetin eshte Xibraka dhe ben pjese ne Bashkine Elbasan.



Skicat dhe planimetrite e objekteve të projektuara, strukturave të projektit, mënyrat dhe metodat që do të përdoren për ndërtimin e objektit dhe strukturave të projektit;

PLANI I VENDOSJES SE OBJEKTIT PER AKTIVITETIN "MAGAZINIM RIKUPERIM HEKURISHTESH / SKRAPEVE TE METALIT DHE CMONTIM I MBETJEVE NGA MOTORRET E MAKINAVE" PER Z. MUSTAFA YMERI NE FSHATIN XIBRAKE, NIESIA ADMINISTRATIVE LABINOT FUSHE, BASHKIA ELBASAN, NE ZK.3864, ME TRUALL 650.4 m² DHE OBJEKT 205.8 m²

HARTA KADASTRALE E PRONES (OBJEKTIT) Shkalla 1:500

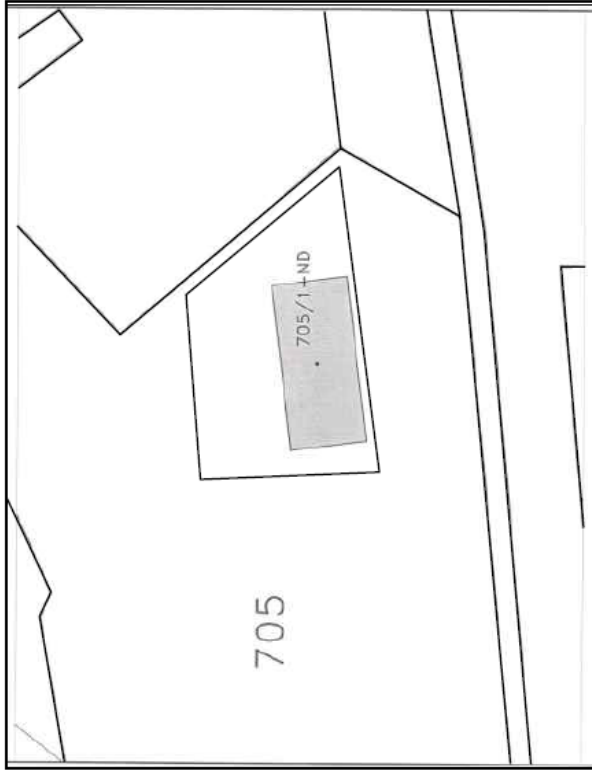

PLANI I VENDOSJES SE TRUALLIT DHE OBJEKTIT Shkalla 1:1000

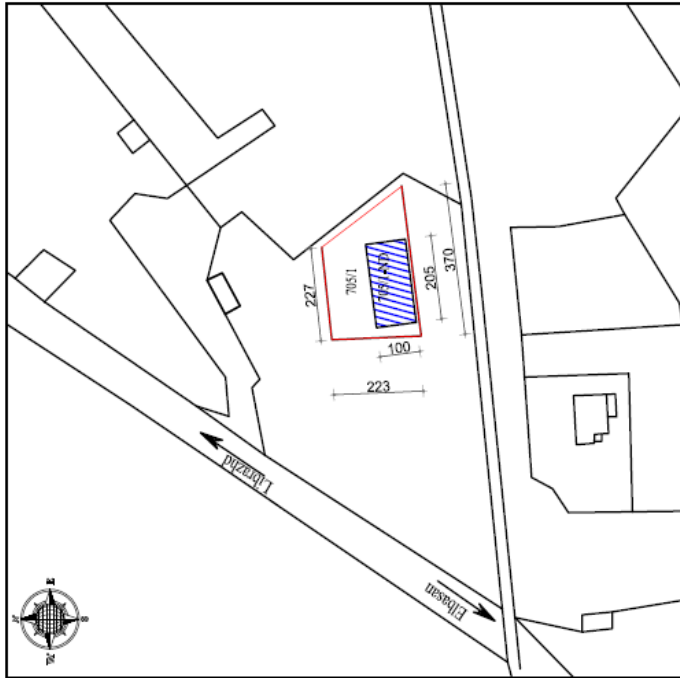

KATEGORIA E PENDORIMIT TE TOKES:	TRUALL (OBJEKT 1 KAT)	650.4	m ²
LLOJ I STRUKTURES:	STRUKTURE BETONARME, KOLLONA, MJRE TULLE		
PRONAR OBJEKTIT:	MUSTAFA YMERI		
SIPERFAQJA TOTALE E PASHURISE (TRUALL) ME NR. 705/1		650.4	m ²
SIP. TOTALE E STRUKTURES EKZISTUESE NDERTESE ME NR.705/1+ND		205.8	m ²

Kufizimet e prones;
 ZK. 3864;
 Veriu - 705
 Lindja - 705
 Jugu - 705
 Perendimi - 705

- Objekti i kat
- Kufi Pronë
- Truall në pronësi

SKEMA E VENDOSJES SE OBJEKTIT NE ORTOFOTO



OBJEKTI	KANISOROLLA E OBJEKTIT	MAGAZINIM E SHKURIM OBJEKT
VENDOSHA	AMBARE BASHKIA ELBASAN	
PROJEKTIMI	PUNITVENDOSJES SE OBJEKTIT	
PROJEKTOR	MUSTAFA YMERI	
PROJEKTIMI	LIIJA	10/06/2022

Karaj

Qëllimi i këtij aktiviteti është çmontimi i mbetjeve nga motoret e makinave dhe riparimi i automjeteve .

Aktiviteti zhvillohet ne nje ambjent te pershtatshem per kete aktivitet duke mos krijuar keshtu deme apo efekte negative te ndryshme ne mjedisin perreth. Gjithashtu ne kete ambjent bejne pjese edhe hapesirat per levizjen e mjeteve, riparimin e automjeteve dhe magazinimin e mbetjeve nga motoret e makinave dhe siperfaqet e gjelbera, oborri i cili eshte i gjelberuar anash me bimesine karakteristike te ketyre ambjenteve.

Përmirësimi urban i kësaj zone, ka patur zhvillime mjaft të mëdha e të shpejta, urbanistike dinamike kohët e fundit duke u shndëruar në një nga zonat më të rëndësishme ekonomiko-sociale të Njesise Administrative Labinot. E tërë hapësira para aktivitetit është e sistemuar, veshur me beton, e pajisur me rrjetin e drenazhimit të ujrave të shiut dhe e dekoruar me lule, çka dhe ka ndikuar në përmirësimin e pamjes vizuale, gjithashtu në ambientet e jashtme të subjektit ka hapësira të shumta për parkimin e automjeteve, duke mos ndikuar në lëvizjen e lirë të mjeteve të banorëve dhe trafikun e zonës. Objekti është i rrethuar nga aktivitete të njëjtit karakter në fushën e riparimit të automjeteve të markave të ndryshme dhe çmontimin e mbetjeve nga motoret e makinave, gjithashtu eshte i ndertuar dhe nje mure me blloqe me lartesi 2.2 m, i cili sherben per kufizimin e prones.

➤ Ambientet e aktivitetit "Mustafa Ymeri P/F. janë:

Kapanon ne brendesi te se cilit ndodhen

- Çmontimi i mbetjeve nga motoret e makinave
- Servis

Gjithashtu ne sheshin ku zhvillohet aktiviteti jane te vendosura:

- Mjediset e zyrave dhe ate higjenosantare;
- Dhome per punonjesit
- Vendparkimi i automjeteve
- Rrjeti i drenazhimit te ujrave te shiut dhe ujrave te pastrimit

Nee kete ambjent bejne pjese edhe hapesirat per levizjen e mjeteve, njerezve dhe siperfaqet e gjelbera, objekti disponon nje hapesire per parkimin e automjeteve.

Pajisjet/ Aparaturat e Servisit te automjeve dhe cmontimit te mbetjeve nga motoret e makinave

Nr	Lloji i pajisjes/aparaturës	Kapacitetit
1	1 Ura	2.5 ton
2	Vegla të ndryshme trapano bangoje, gurzmerilo bangoje, impiante për karikim të baterive	
3	Pajisje për heqjen e vajit me vakum dhe derdhjen e vajit të motorrit	200 litershe
4	Krik makine	2 ton
5	Krik kamjesh	300 kg
6	Matës Ajri	5-6 Amper
7	Impianti i shpërndarjes së Energjisë Elektrike dhe Impianti i Togëzimit	
8	Set veglash dore si trapano, gur zmerilo, set celesash të ndryshëm	
9	Pajisja për zmontimin e shpejtë të gomave etj	
10	Vinç për motorret e makinave	500 kg
11	Kompresor	10 Bar
		5.5 kW
12	Impianti i furnizimit me ajër	20 ml
13	Kapëse (Mbërthyes)	
14	Fuçia për depozitimin e lubrifikantëve	60 litërshe
15	Presë mekanike	10 ton 450 Bar
16	Pajisje për pastrimin e lubrifikantëve. Sherben per heqjen e vajit nga filtri dhe quhet Lavazhier	
17	Krik për mbajtjen e motorit të automjeteve	500 kg
18	Pajisje per mbushjen me gaz te sistemit te kondicionimit te makinave	
19	Rafte per vendosjen e motoreve te automjeteve	
20	<p>Ndër pajisjet më kryesore të instaluar këtu mund të përmendim:</p> <ul style="list-style-type: none"> • Pajisjen e gazit dhe metanit e vendosur në sektorin e trajtimit të automjeteve të dale jashtë përdorimit. Kjo pajisje shërben për nxjerrjen e gazeve nga serbatorët e gazit të automjetit që trajtohet. • Rekuperatori multigaz për gaz refregjerant. • Presë hidraulike për zvogëlimin e vëllimit të gabinës së automjetit. • Ngarkues me kapje mekanike ose magnet. • Makineri e coptimit. • Autovinxhi pirun • Pajisje të ndryshme mekanike, elektrike etj. që përdoren nga punonjësit. • Makina larëse. • Karro ngritëse e transportuese. • Kazanë metalikë, plastikë e tj që shërbejnë për mbajetje dhe transportin e mbetjeve të lëngëta apo t ëngruta që dalin gjatë demontimit të automjetit. 	

Për të gjitha këto pajisje, subjekti disponon në çdo kohë dokumentacionin shoqërues për të dhënat dhe tipin e çdo automjeti. Pajisjet/Aparaturat janë marra nga Importi dhe në çdo kohë subjekti disponon faturat e blerjes, bashkangjitur dokumentacionin e CE dhe skemave teknike të funksionimit.

Në këtë veprimtari zhvillohen disa procese teknologjike, të cilët zhvillohen në mënyrë individuale dhe të pakondicionuar nga njeri tjetri. Në zhvillimet e tyre kemi pjesmarrjen e drejtpërdrejtë të punëtorit, gjë që kufizon ndjeshëm rendimentin e punës, sidomos në proceset që kanë të bëjnë me trajtimin e nyjeve me përmasa gjeometrike dhe pesha të mëdha. Në çdo sektor, punimet udhëhiqen nga një punonjës me eksperiencë i cili është në komunikim të

vazhdueshëm me drejtuesit teknik të subjektit. Automjetet që do t'i nënshtrohen procesit të demontimit, qëndrojnë në sektorin e pritjes dhe të vlerësimit teknik të tyre. Specialisti i subjektit, në prani të drejtuesit të mjetit bën vlerësimin teknik dhe nëse palët bien dakort për dorëzimin e mjetit në këtë subjekt, bëhet plotësimi i të gjithë dokumentacionit teknik dhe atij ligjor të kërkuar, peshimi i mjetit si dhe kryhen procedurat finaciare. Në vijim automjeti i nënshtrohet të gjitha proceseve të përshkruar në skemën teknologjike principjale. Çdo sektor i kësaj subjekti, funksionon sipas rregullave teknike të bashkëveprimit të ndersjelltë, rregullave të sigurisë dhe të mbrojtjes në punë, rregullave të mbrojtjes nga zjarri dhe mbrojtjes së mjedisit.

Personeli teknik i kualifikuar, është përgjegjës për seleksionimin e të gjitha llojeve të lëndëve dhe materialeve që dalin gjatë demontimit të automjetit. Gjatë procesit të seleksionimit bëhet kujdes për inventarizimin e të gjitha lëndëve që mund të ripërdoren në destinacionin fillestar, lëndëve të klasifikuara të rrezikëshme si dhe lëndëve që do trajtohen si mbetje. Të gjitha llojet e vajrave lubrifikantë futen në fuçi plastike apo metalike në bazë të llojit përkatës duke etiketuar çdo fuçi me emrin/llojin e vajti, peshën etj. Të gjitha fuçitë janë të vendosura në një magazinë të caktuar enkas për këtë qëllim, magazinë që plotëson kushtet teknike të nevojshme për mbajtjen e përkohëshme të tyre. Kështu veprohet me të gjitha llojet e lëndëve të klasifikuara të rrezikëshme si p.sh. serbatorët e lëndës djegëse, vajrat lubrifikantë, bateritë, etj. Të gjitha çvendosjet e materialeve, lëndëve apo pjesëve të ndryshme të automjeteve që i nënshtrohen demontimit si dhe ato që dalin gjatë këtyre proceseve, bëhen me ndihmën e karrocave hidraulike ngritëse e transportuese ose autovinçit pirun. Çvendosja e pjesëve me gabarite dhe peshë relativisht të madhe bëhet nga pajisja me kapës mekanik apo elektromagnet.

➤ Orari i zhvillimit të aktivitetit " Çmontimi i mbetjeve nga motoret e makinave dhe Servis Automjetesh" Në zbatim të kodit të punës dhe të drejtat e punonjësve, ky subjekt për zhvillimin e veprimtarisë së tij, për operimin e punës brenda dhe jashtë objektit oraret janë si më poshtë:

E Hënë deri të Premten do të jetë nga	ora 8 ⁰⁰ — 17 ⁰⁰
E Shtunë do të jete nga	ora 8 ⁰⁰ — 15 ⁰⁰
E Diela -	Pushim

Informacion për infrastrukturën e nevojshme për lidhjen me rrjetin elektrik, furnizimin me ujë, shkarkimet e ujrave të ndotur dhe mbetjeve, si dhe informacionin për rrugët egzistuese të aksesit apo nevoja pr hapjen e të rrugëve të reja;

Lidhja me rrjetin elektrik

Me rrjetin elektrik do të kemi lidhje në kabinën elektrike që do të vendoset në objekt nga OSHEE-ja e zones.

Furnizimi me ujë



Adresa: Lagja 7 Rr Hajdar Demiri Durres
 Cel +355 69 37 67 595
 E-mail: green-studio@hotmail.com
 Green-Studio

Furnizimi do të bëhet me ujin e rrjetit të ujësjellësit që furnizon Bashkia Elbasan. Uji që do të përdoret për nevojat e aktivitetit merret nga linja e ujësjellësit dhe duhet të jetë i kontrolluar.

- **Ndikimi ne ujerat siperfaqesore**

Ne kete proces nuk ka asnje lloj perpunimi kimik apo biologjik gjate veprimtarise si dhe nuk kemi asnje lloj shkarkimesh te ujerave te ndotura. Meqenese zona nuk ka rrjedhje te perhershme ujerash siperfaqesore, ndikimi do te jete i kufizuar.

- **Ndikimi ne ujerat nentokesore**

Per sa i perket ndotjes se ujrave nentokesore, mund te permendim te njejtat argumente si per ujerat siperfaqesore. Mosperdorimi ne pergjithesi i lendeve helmuese ose ndotese gjate veprimtarise eshte faktor pozitiv, meqenese nuk krijohen premisa per ndotjen e ujerave nentokesore.

- **Ndikimet nga zhurmat**

Një nivel i caktuar zhurmash krijohet nga proceset e çmontimit të mbetjeve nga motoret e makinave dhe riparimi i automjeteve si dhe i makinerive të ndryshme të transportit. Ndikimi i zhurmave në faunen e zones mendohet qe nuk do te jete potencial. Niveli kufi nga zhurmat në mjedis

Receptori	Vlera LAeq (dBA) Vëndi ynë	Vlera LAeq (dBA) Banka Botërore
Zona banimi	55	55
Zona industriale dhe komerciale	70(mjedisi i jashtëm dhe i brendshëm)	70(mjedisi i jashtëm dhe i brendshëm)

Të administrojn mbetjet që gjenerohen nga veprimtaria, duke marre masa:

Mbetjet të largohen çdo ditë nga aktiviteti dhe të dergohen në vend-grumbullimet e përcaktuara nga Njësia e Qeverisjes Vendore. Transporti i tyre të bëhet në orët me trafik të pakësuar. Për transportimin e materialeve dhe të mbetjeve të përdoren makina të mbuluara dhe që nuk rrjedhin. Të pastrohen menjëhere rrjedhjet, derdhjet, pikimet për të parandaluar ndotjen e tokës.

Programin për ndërtimin, kohëzgjatjen e ndërtimit, kohëzgjatjen e planifikimit të funksionimit të projektit, kohën e mundëshme të përfundimit të funksionimit të projektit dhe sipas rastit, edhe fazën e planifikuar të rehabilitimit të sipërfaqes pas mbarimit të funksionimit të projektit;

Kohëzgjatja e ndërtimit

Objekti është egzistues.

Kohëzgjatja e planifikuar për funksjonimin e projektit

Kohëzgjatja e ndikimit për aktivitetin është pa afat të percaktuar.

Faza e planifikuar për rehabilitimin e sipërfaqes pas mbarimit të projektit

Objekti është egzistues

Lëndët e para që do të përdoren për ndërtimin dhe mënyra e sigurimit të tyre (materialet ndërtimit, uji dhe energjia)

Aktiviteti është egzistues.

Informacion në lidhje të mundëshme të projektit me projekte të tjera egzistuese përreth pranë zonës së projektit;

Ky projekt nuk është i lidhur me objekte të tjera.

Informacion për alternativat e marra në konsiderat për sa i takon përzgjedhjes së vendodhjes së projektit dhe teknologjisë që do të përdoren;

Sipërfaqja ku do kryej aktivitetin është afer rruges kryesore. Subjekti zhvillon aktivitetin, dhe në funksion të këtij aktiviteti kërkon të pajiset me VNM-Paraprake për ushtrimin e aktivitetit "Depo e skrapit të hekurit përfshirë ato nga automjetet"

Të dhëna për përdorimin e lëndëve të para gjatë funksionimit, përfshirë sasinë e ujit të nevojshëm, të energjisë, lëndëve djegëse dhe për mënyrën e sigurimit të tyre;

Për përdorimin e lëndëve të para gjatë funksionimit të projektit janë paisjet e punës dhe energji elektrike.

Aktivitete të tjera që mund të nevojiten për zbatimin e këtij projekti, si ndërtimi i kampeve apo rezidecave etj;

Për funksionimi e aktivitetit nuk nevojiten ndertime apo kampe sepse punetoret që punojne pranë aktivitetit tone i kane shtepit ne fshatin Xibrake.

Informacion për lejet, autorizimet dhe licencat e nevojshme për projektin, në përputhje me përcaktimet e bëra në legjislacionin në fuqi, si dhe institucioneve kompetente për lejimin / autorizimin / licencimin e projektit;

Jemi në pritje të miratimit të VNM Paraprake.



Kopje të lejeve, autorizimeve dhe liçencave që disponon zhvilluesi për projektin e propozuar, në përputhje me përcaktimet e bëra në legjislacionin në fuqi, si dhe institucione ve kopetente për lejimin/autorizimin/liçencimin e projektit.

Nuk disponojme.

Përgatiti Raportin;

Green-Studio

Ing Ervis MALAJ



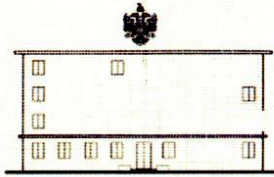

REPUBLIKA E SHQIPERISE
MINISTRIA E MJEDISIT

Nr. 4935 Prot.

Tiranë, më 22.06 2017

Nr. identifikues 361

ÇERTIFIKATË

Në mbështetje të Vendimit të Këshillit të Ministrave Nr. 122, datë 17.02.2011 Për një ndryshim në Vendimin Nr. 1124, datë 30.7.2008, të Këshillit të Ministrave, "Për miratimin e rregullave, të procedurave dhe kriterëve për pajisjen me certifikatën e specialistit, për vlerësimin e ndikimit në mjedis dhe auditimin mjedisor":

Z. ERVIS MALAJ

Çertifikohet për hartimin e raporteve të vlerësimit të ndikimit në mjedis, për të kryer auditimin mjedisor, për hartimin e ekspertizave për probleme mjedisore dhe thirrjen si ekspert për të vlerësuar një raport të vlerësimit të ndikimit në mjedis ose rezultatet e një auditimi.

MINISTRI

Lefter KOKA



LICENCË



MINISTRIA E ZHVILLIMIT
EKONOMIK TURIZMIT,
TREGTISË DHE SIPËRMARRJES

LN-9472-04-2015	NUIS/NIPT: L51607502C
Subjekti: Ervis Malaj	
Adresa: Durres, DURRES, Durres, DURRES, Lagjia 7, rruga Hajdar Demiri, pallat 8-katësh, zona kadastrale 8512, nr pasurisë 5/192, kati i parë.	
Kodi: III.2.A (1+2)	Kod tjetër:
Data e lëshimit: 12/02/2016	Afati i vlefshmërisë: Pa afat
Kategoria	
Shërbime ekspertize dhe/ose profesionale lidhur me ndikimin në mjedis	
Nënkategoria	
Veprimtaritë e ekspertizës lidhur me ndikimin në mjedis	
Veprimtari specifike	
1. Ndikim në mjedis 2. Auditim mjedisor	
Adresa Durres, DURRES, Durres, DURRES, Lagjia 7, rruga Hajdar Demiri, pallat 8-katësh, zona kadastrale 8512, nr pasurisë 5/192, kati i parë.	
Specialiteti	
Kategoria: Shërbime ekspertize dhe/ose profesionale lidhur me ndikimin në mjedis	

Emërtimi përshkrues i veprimtarisë	
Vlerësim i ndikimit në mjedis dhe auditim mjedisor	
Kufizime specifike	
Licenca ushtrohet sipas kufizimeve në legjislacionin në fuqi	
Detyrime specifike	
Licenca ushtrohet sipas detyrimeve në legjislacionin në fuqi	
Vendi i kryerjes së veprimtarisë	
Në të gjithë territorin e Republikës së Shqipërisë	

Nënshkrimi i sportelit:

Julit Trask

